Wie kann ich teilnehmen?

Interessenten und Interessentinnen, aus den aufgeführten Berufsgruppen, erhalten von uns auf Anfrage per E-Mail einen **Zugangscode,** mit dem sie sich auf der Lernplattform registrieren können.

Der Zugangscode kann von Einzelpersonen oder Reha-Einrichtungen angefordert werden.

Einzelpersonen: Bitte senden Sie eine E-Mail an:

e-learning@ifr-norderney.de

(unter Angabe von Namen und Bezug zur medizinischen Rehabilitation)

Günstigstenfalls nutzen Sie hierfür eine E-Mail-Adresse, die einer Reha-Einrichtung oder einem Reha-Träger zugeordnet werden kann. Diese E-Mail-Adresse ist nur für die erste Kontaktaufnahme notwendig. Sie erhalten an diese E-Mail-Adresse einen Zugangscode, den Link zum E-Learning und erste Erläuterungen. Die weitere Teilnahme am E-Learning ist danach über eine andere E-Mail-Adresse möglich.

Reha-Einrichtungen: Bitte senden Sie über eine offizielle E-Mailadresse ihrer Institution unter Angabe der Anzahl der gewünschten Zugangscodes eine E-Mail an:

e-learning@ifr-norderney.de

Wer steht hinter dem E-Learning?

Das Institut für Rehabilitationsforschung Norderney wurde 1995 auf Initiative der Deutschen Rentenversicherung Westfalen gegründet. Es umfasst fünf Abteilungen an den Reha-Kliniken der DRV Westfalen sowie die Abteilung Münster. Die Abteilung Münster bearbeitet seit 1998 Themen der Begutachtungs- und Versorgungsforschung.

Das E-Learning wird im Projekt „WELLE“ entwickelt und evaluiert. Es ist dem Forschungsverbund Rehabilitationswissenschaften NRW assoziiert.

Institut für Rehabilitationsforschung NORDERNEY

Deutsche Rentenversicherung Westfalen

Vernetzte Kompetenz in NRW
www.rehaforschung-nrw.de

Institut für Rehabilitationsforschung Norderney
Abteilung Münster
Gartenstraße 194
48147 Münster

Projektleitung
Dr. Bettina Hesse
Dr. Susanne Dibbelt
Prof. Dr. Bernhard Greitemann
Dr. Simone Reck

Ansprechpartnerin
Dr. Bettina Hesse Tel.: (0251) 238-2891
e-learning@ifr-norderney.de

E-Learning

Sozialmedizinische Leistungsbeurteilung in der medizinischen Rehabilitation

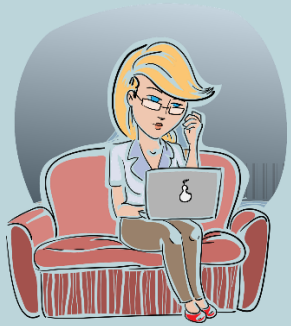

Ein Angebot für alle Berufsgruppen in der medizinischen Rehabilitation, die zur Leistungsbeurteilung beitragen können, insbesondere

- **Ärztinnen und Ärzte**
- **Funktionstherapeutinnen und -therapeuten**
- **Pflegekräfte**
- **Psychologinnen und Psychologen**
- **Mitarbeiterinnen und Mitarbeiter der Sozialberatung**

Worum geht es in dem E-Learning?

Das E-Learning baut inhaltlich auf unserer erfolgreichen Website „Leistungsbeurteilung-Reha.de“ auf und ergänzt diese um eine praktische Lernmöglichkeit.

In kleinen Lerneinheiten mit praktischen Beispielen, erläuternden Videos und kleinen Übungen können Sie Kenntnisse erwerben und erweitern.

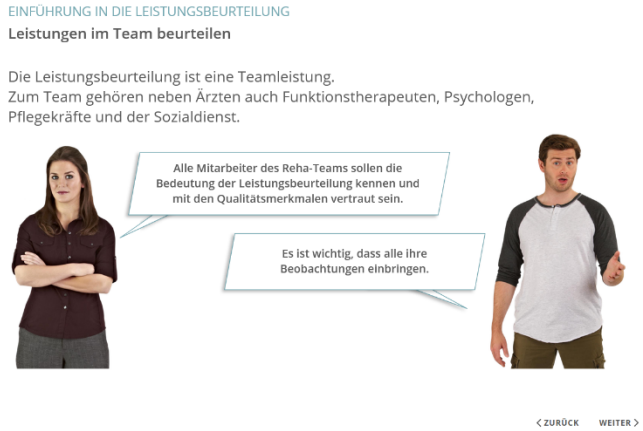

Aufbau des E-Learnings

Das E-Learning ist gegliedert in

- Einführung in den Kurs
- Einführung in die Leistungsbeurteilung
- Begriffe und Konzepte
- Erwerbsminderung und Rente
- Reha-Initiative
- Grundlagen der Leistungsbeurteilung
- Das Reha-Team
- Prozessablauf Teil 1
- Prozessablauf Teil 2
- Prozessablauf Teil 3
- Qualitätsmerkmale
- Abschlusstest
- Ihre Meinung ist uns wichtig

Aufwand für das E-Learning

Unsere Erfahrungen zeigen, dass das E-Learning innerhalb von 4 Zeitstunden vollständig bearbeitet werden kann.

Natürlich müssen Sie nicht alle Lerneinheiten auf einmal abarbeiten, sondern können diese auf beliebig viele Sitzungen aufteilen.

Allerdings setzen wir Ihnen ein Zeitlimit von 3 Monaten, um das E-Learning zu absolvieren.

Abschlusstest und Zertifikat

Abschlusstest

Das E-Learning endet mit einem Abschlusstest. Hier müssen von 10 Multiple-Choice-Fragen 8 Fragen richtig beantwortet werden. Der Test kann wiederholt werden.

Zertifikat

Wird der Test erfolgreich abgeschlossen, können die Teilnehmer/innen ein Zertifikat ausdrucken, das die erfolgreiche Teilnahme bescheinigt.

CME-Punkte

Das E-Learning wird mit 10 Punkten durch die Ärztekammer Westfalen-Lippe anerkannt.

Ihre Meinung ist uns wichtig

Dieses E-Learning wurde im Rahmen eines Forschungsprojektes erarbeitet. Um über eine Fortsetzung des Angebotes besser entscheiden zu können, benötigen wir auch Ihre Rückmeldung zum Angebot. Sollten Sie sich zu einer Teilnahme entscheiden, möchten wir Sie bitten, auf jeden Fall unseren Evaluationsfragebogen auszufüllen, egal ob Sie den Kurs vollständig absolvieren oder vorzeitig beenden.